Projekt Zjeżdżalni opartej o regał na książki

przykładowe rozwiązanie
na pod zabudowę zjeżdżalni
firmy Müller Jelcz-Laskowice Sp. z o.o.

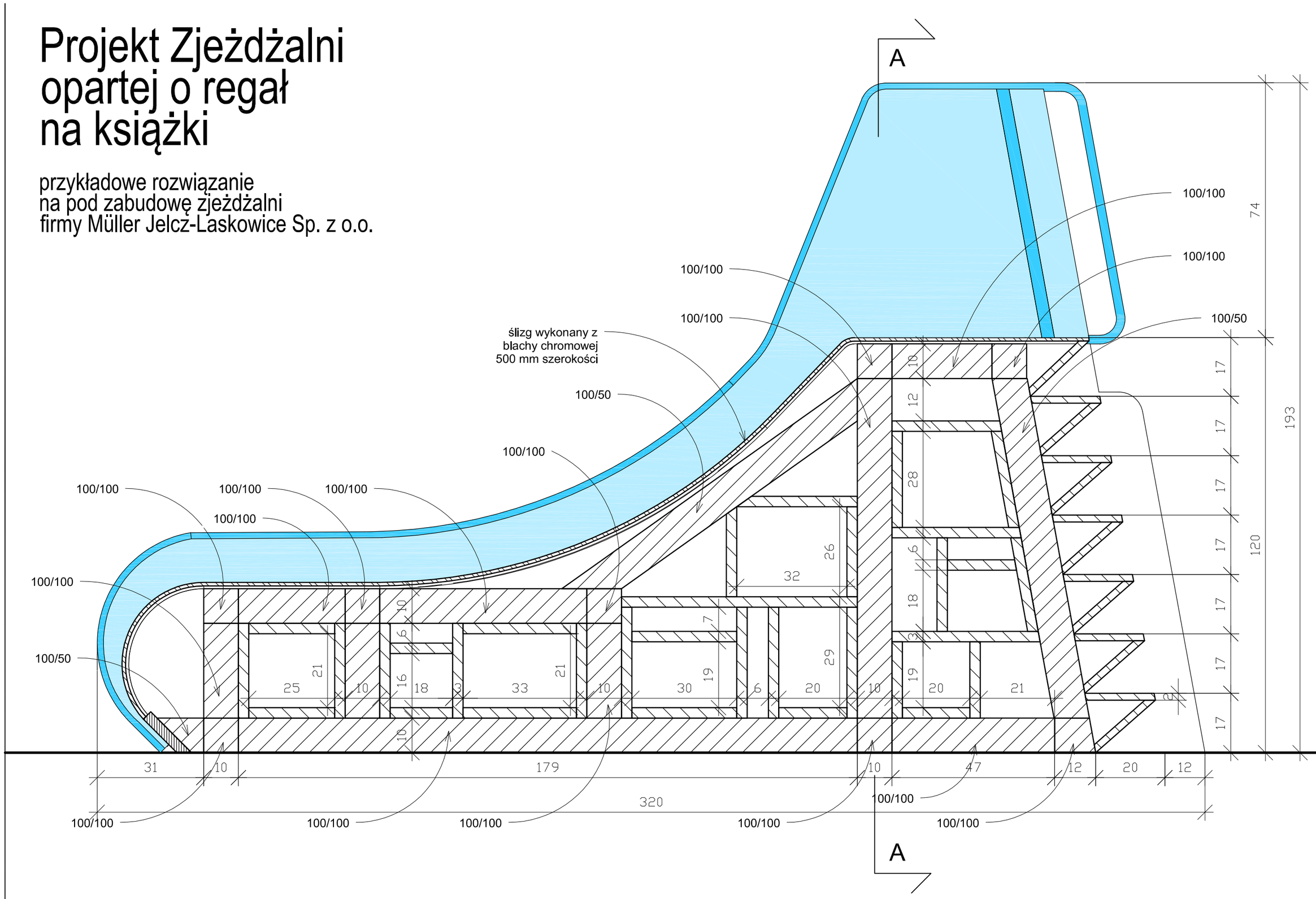

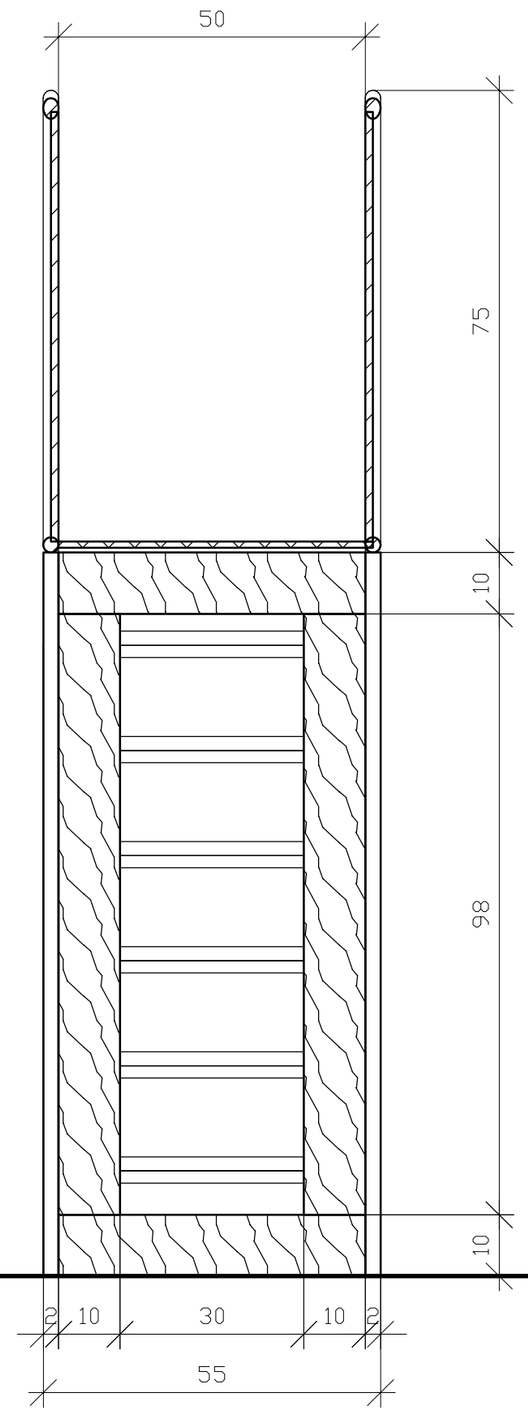

Konstrukcję regału należy dostosować już po wybraniu konkretnej zjeżdżalni pod zabudowę.

Boczne ścianki powinno wykonać się jako pojedyncze elementy (np. wykończona na gładko płyta OSB).

Kolorystyka według rysunków, do uzgodnienia z projektantem w momencie wyboru technologii wykonania poszególnych elementów i dostawcy zjeżdżalni.

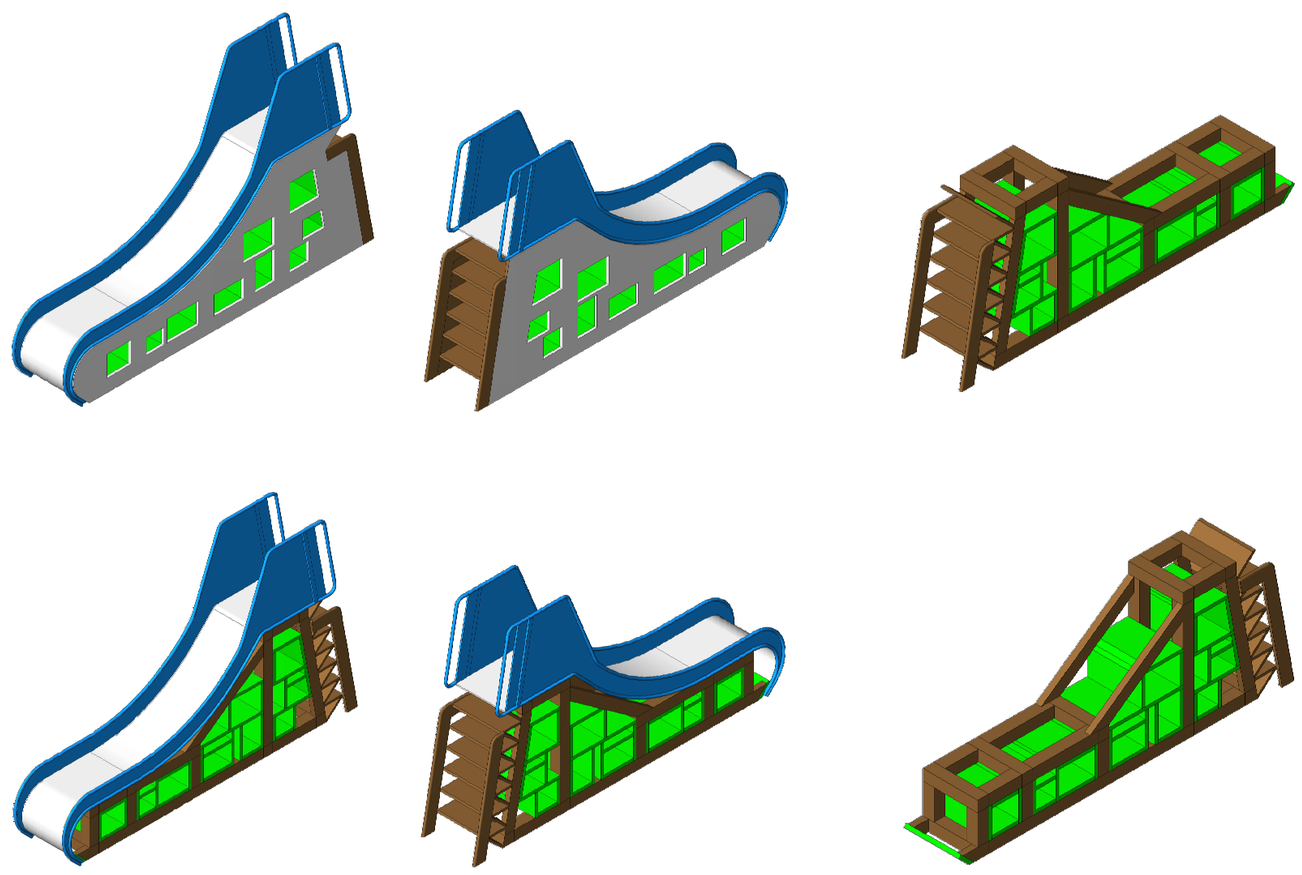

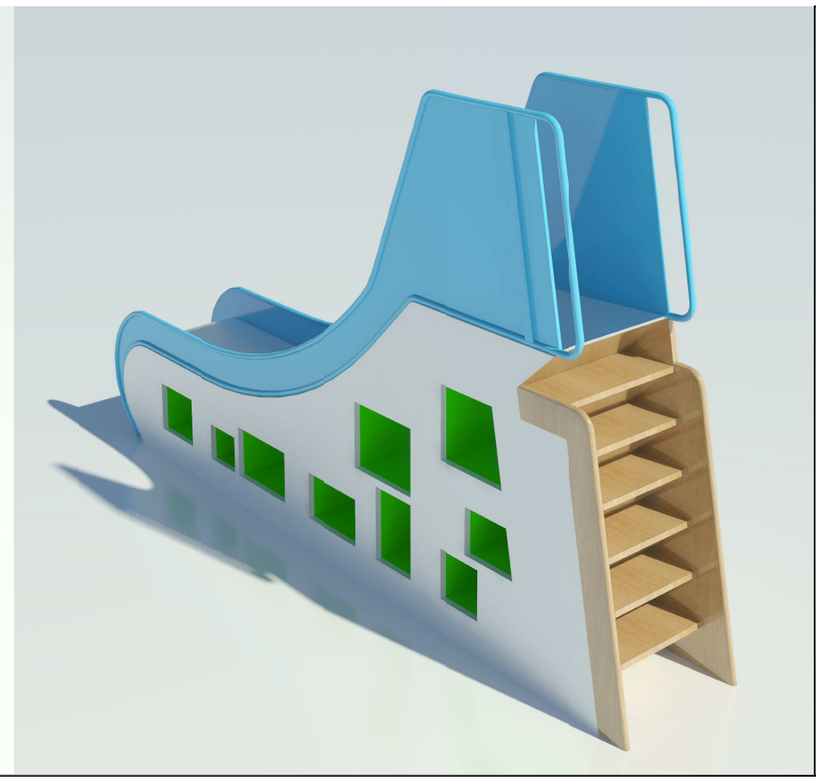

AB-PROJEKT
architektoniczne biuro projektów
spółka z o.o. w Tychach
adres: ul. Fabryczna 43, PL 43-100 TYCHY
tel.: 032/217 31 76, 032/217 51 59, fax: 032/217 71 70
e-mail: biuro@ab-projekt.com.pl
www.ab-projekt.com.pl

nazwa projektu:
PROJEKT BUDOWLANY PRZEBUDOWY I ROZBUDOWY

część:
PROJEKT ARCHITEKTONICZNO - BUDOWLANY
CZĘŚĆ II/2 - DETALE

obiekt:
BUDYNEK GMINNEJ BIBLIOTEKI PUBLICZNEJ W BOJSZOWACH

adres:
UL. GOŚCINNA 6, 43-220 BOJSZOWY

inwestor:
GMINA BOJSZOWY, UL. GAIKOWA 35, 43-220 BOJSZOWY

nazwa rysunku: **ZJEŻDŻALNIA - REGAŁ**
skala: **1:20**

autor:	nr. uprawnień:	podpis:	data podpisu	nr rysunku:
mgr inż. arch. JÓZEF KUKLOK-OPOLSKI	689/83 U.W. K-ce specjal. architektoniczna		01.07.2011	II/2-16
mgr inż. arch. ANDRZEJ SKOCZA	792/88 U.W. K-ce specjal. architektoniczna		01.07.2011	data opracowania
mgr inż. arch. LESZEK WITAŃSKI	743/87 U.W. K-ce specjal. architektoniczna		01.07.2011	01.07.2011
sprawdził:	nr. uprawnień:	podpis:	data sprawdz.	znak:
mgr inż. arch. MAREK KUSZEWSKI	176/75/Ki U.W.K-ce specjal. architektoniczna		01.07.2011	A-2808
opracował:	nr. uprawnień:	podpis:	data podpisu	faza:
mgr inż. arch. WOJCIECH ORLIK	30/05/SLOKK/II specjal. architektoniczna		01.07.2011	PB
inż. arch. MACIEJ SPIESS			01.07.2011	