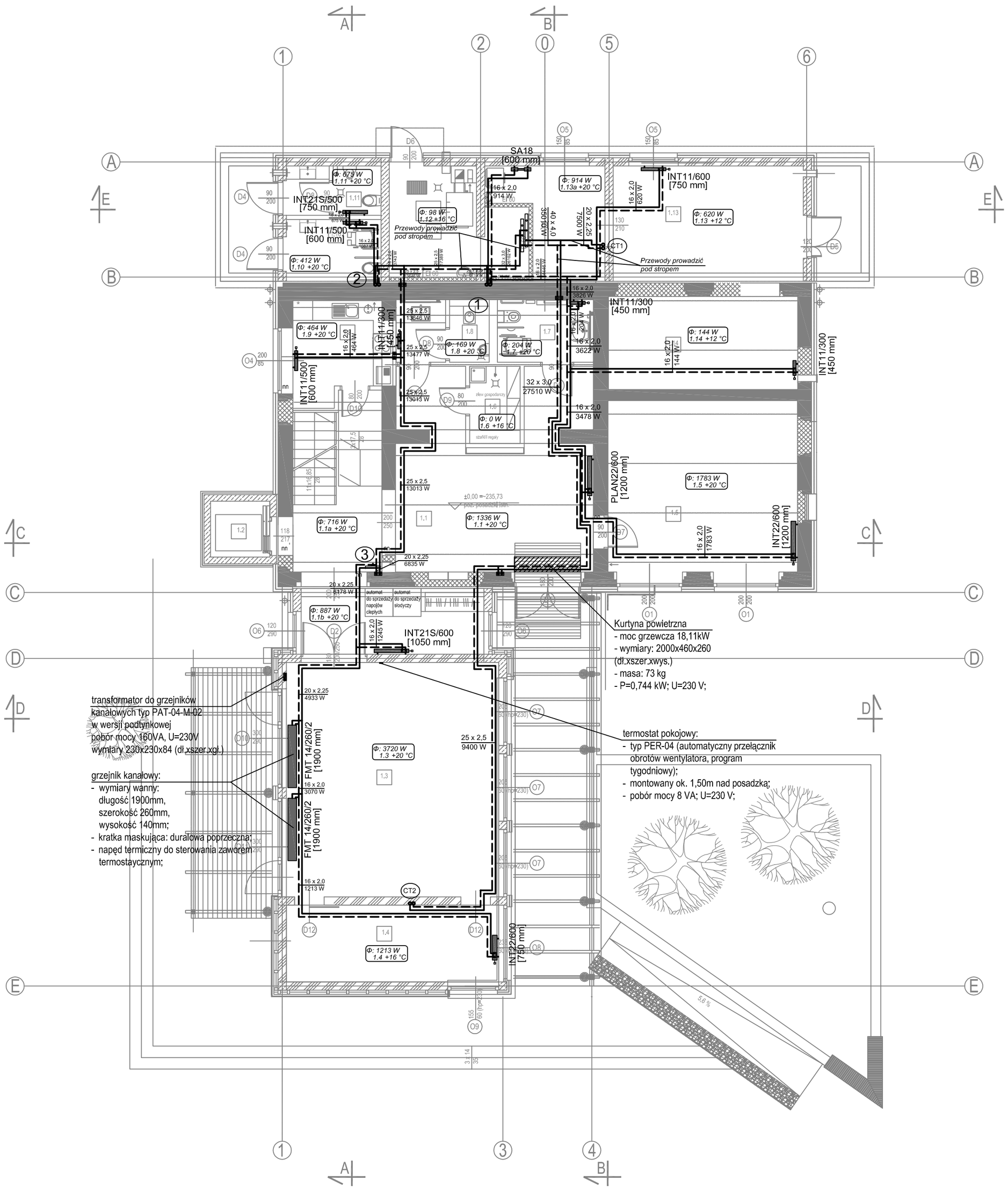

RZUT PARTERU poz. ±0,00

Zestawienie pomieszczeń - parter

NR	POMIESZCZENIE	POW./m2	POSADZKA
1.1	HALL + KL.SCHOD.	59,39	MOZAIKA PRZEMYSŁ.
1.2	SZYB WINDY	3,06	
1.3	SALA ODCZYTOWA	45,65	MOZAIKA PRZEMYSŁ.
1.4	ZAPLECZE SALI	14,85	MOZAIKA PRZEMYSŁ.
1,5	DYREKCJA / KSIĘGOWOŚĆ	29,71	PŁ. GRES
1.6	POM. GOSP.	3,51	PŁ. GRES
1.7	WC DAMSKI/ NPS/POMIE-SZCZENIE DLA RODZICA Z DZIECKIEM	5,44	PŁ. GRES
1.8	WC MĘSKI	4,76	PŁ. GRES
1.9	ZAPLECZE KATERINGOWE	8,40	PŁ. GRES
1.10	WC DAMSKI/ NPS	5,43	PŁ. GRES
1.11	WC MĘSKI	4,01	PŁ. GRES
1.12	KOTŁOWNIA	11,59	PŁ. GRES
1.13	MAGAZYN GTS	29,95	PŁ. GRES
1.14	MAGAZYN SPORTOWY	16,07	PŁ. GRES
	razem pow. użytkowa parteru	242,45m2	

LEGENDA:

Φ: 144 W / 014 +12 °C	opis pomieszczenia: zapotrzebowanie ciepła, numer pom., temp. obl.,
1	numer pionu
INT21S/500 [750 mm]	grzejnik stalowy płytowy z zintegrowanym zaworem termostatycznym
SA18 [600 mm]	grzejnik drabinkowy
	przewody c.o. (Z+P)
16 x 2,0 / 1783 W	opis działki

UWAGI:
1. Przewody instalacji c.o. rozprowadzać w warstwach posadzkowych.
2. Podejścia do grzejników prowadzić w bruzdach ściennych.
3. Transformator do grzejników kanałowych montować na ścianie możliwie blisko posadzki.
4. Przewody z kotłowni do pionów prowadzić pod stropem.

jednostka projektowa:

AB-PROJEKT
architektoniczne biuro projektów
spółka z o.o. w Tychach
adres: ul. Fabryczna 43, PL 43-100 TYCHY
tel.: 032/217 31 76, 032/217 51 59, fax: 032/217 71 70
e-mail: biuro@ab-projekt.com.pl
www.ab-projekt.com.pl

biuro branżowe:

CREATIVE ENGINEERS GROUP
CEGROUP Sp. z o.o. Sp.k.
44-100 GLIWICE, UL KOŚCIUSZKI 1C
TEL.:(+48) 32-444-66-66, FAX :(+48) 32-750-88-53
E-MAIL: biuro@cegroup.pl

nazwa projektu:
PROJEKT BUDOWLANY PRZEBUDOWY I ROZBUDOWY

część:
PROJEKT ARCHITEKTONICZNO - BUDOWLANY
CZĘŚĆ II/6 - INSTALACJA C.O.

obiekt:
BUDYNEK GMINNEJ BIBLIOTEKI PUBLICZNEJ W BOJSZOWACH

adres:
UL. GOŚCINNA 6, 43-220 BOJSZOWY

inwestor:
GMINA BOJSZOWY, UL. GAIKOWA 35, 43-220 BOJSZOWY

nazwa rysunku: **INSTALACJA C.O. - RZUT PARTERU** — *skala:* **1:100**

autor:	nr. uprawnień:	podpis:	data podpisu	nr rysunku:
mgr inż. WOJCIECH NOWAK	SLK/2273/PWOS/08		10.05.2011	II/6-01
				data opracowania: 10.05.2011
sprawdził:	nr. uprawnień:	podpis:	data sprawdz.	znak:
mgr inż. RADOSŁAW RADZIECKI	403/02 U.W. K-ce		10.05.2011	A-2808
opracował:	nr. uprawnień:	podpis:	data podpisu	faza:
mgr inż. ANNA KUNC			10.05.2011	PB

A2